



## Esempi di stampe

### **Alcune tra le numerose stampe disponibili in Aio'**

Tutte studiate per il vostro settore

Per ogni stampa ad uso interno sono utilizzati due modelli personalizzabili per l'intestazione e il Piè di Pagina; è inoltre possibile sfruttare un motore per la personalizzazione grafica, la modifica della posizione di ogni elemento, il tipo di carattere, la grandezza dello stesso, .... E' infine possibile utilizzare anche grafici per una visione più immediata.

Sono disponibili anche stampe dei documenti (Fatture, DDT) direttamente su carta bianca che sarà intestata automaticamente con il vostro logo e i vostri dati.

**Scopri com'è facile ottenere informazioni per gestire la tua azienda**

I tipi di etichette disponibili in Alò in alcuni dei molteplici formati ampiamente personalizzabili sia per tipo di carattere che per disposizione. Gli unici limiti di qualità e dimensione sono derivati dalle stampanti utilizzate.

## Etichette per Ricevimento / Evasione ordini, Covette

**B152H 8M P193-**  
**CM 20 g 31,20**  
**Pz 9**



**Flex Line S.r.l. - Quality control**

Eti 5,4 x 3,2 cm  
 con Barcode EAN 8

**FlexLine S.r.l. 750**  
**211 B152H 8M P193-**  
 CUST. CODE ITEM

**CM 20 9 31,20 Y**  
 LENGTH PIECES WEIGHT(g) COLOUR

**PO#116549927**  
 ORDER REF.



Eti 8,5 x 4,8 cm  
 con Barcode EAN 13

**B152H 8M P193- AU 750**

Peso g 9,5



Eti 6,5 x 3,4 cm  
 per covette con Barcode EAN

**AU 750 White**  
**B152H 8M P193-**  
**CM 20 Pz 9 g 31,20**



**Flex Line S.r.l.**

Eti 8,5 x 4,8 cm  
 con Barcode  
 Interleaved 2 di 5

## Etichette per gioiellerie, campionari

Disponibili di varie misure hanno il caratteristico gambo in PVC che permette di applicare l'etichetta in assoluta facilità dotandola di un'eccezionale resistenza. Resistono alle lavatrici ad ultrasuoni e sono resistenti all'esposizione di luce intensa

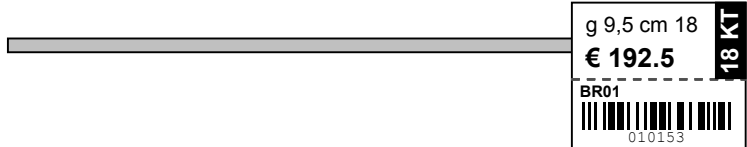

g 9,5 cm 18  
**€ 192.5** 18 KT  
 BR01  
 010153



18 KT g 9,5 cm 18  
**€ 192.5** BR01  
 010153



**PNCR01**  
AU 750  
g 6,10



**PNCU01**  
AU 750  
g 5,60



**PNOR01**  
AU 750  
g 4,20



**PNCR01**  
AU 750  
g 6,10



**PNCU01**  
AU 750  
g 5,60



**PNOR01**  
AU 750  
g 4,20



**PNCR01**  
AU 750  
g 6,10



**PNCU01**  
AU 750  
g 5,60



**PNOR01**  
AU 750  
g 4,20



**PNCR01**  
AU 750  
g 6,10



**PNCU01**  
AU 750  
g 5,60



**PNOR01**  
AU 750  
g 4,20



**PNCR01**  
AU 750  
g 6,10



**PNCU01**  
AU 750  
g 5,60



**PNOR01**  
AU 750  
g 4,20



**PNCR01**  
AU 750  
g 6,10



**PNCU01**  
AU 750  
g 5,60



**PNOR01**  
AU 750  
g 4,20



**PNCR01**  
AU 750  
g 6,10



**PNCU01**  
AU 750  
g 5,60



**PNOR01**  
AU 750  
g 4,20



**PNCR01**  
AU 750  
g 6,10



**PNCU01**  
AU 750  
g 5,60

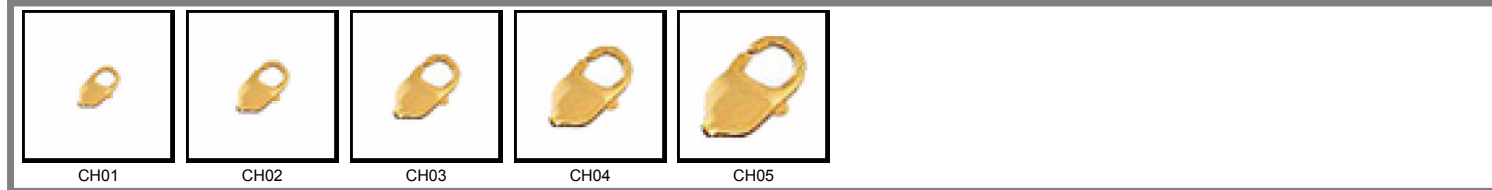

**PNOR01**  
AU 750  
g 4,20

**Chiusure Cassetta**

Codice/Code	Misura mm.	Foro Hole mm.	19 Kt		18 Kt		14 Kt		10 Kt		9 Kt		8 Kt	
			gr.	pz x gr.	gr.	pz x gr.	gr.	pz x gr.	gr.	pz x gr.	gr.	pz x gr.	gr.	pz x gr.
CH01			0,35	-	0,33	-	0,28	-	0,24	-	0,24	-	0,23	-
CH02			0,52	-	0,50	-	0,42	-	0,37	-	0,36	-	0,35	-
CH03			0,77	-	0,73	-	0,61	-	0,54	-	0,53	-	0,51	-
CH04			1,24	-	1,18	-	0,99	-	0,87	-	0,86	-	0,83	-
CH05			2,24	-	2,13	-	1,79	-	1,58	-	1,55	-	1,49	-

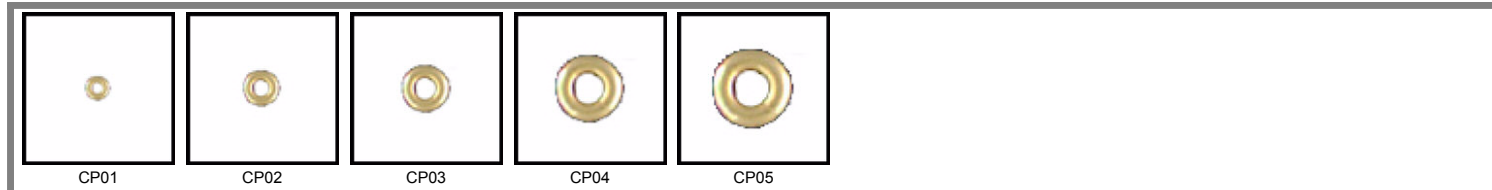
**Copertoni Lisci**

Codice/Code	Misura mm.	Foro Hole mm.	19 Kt		18 Kt		14 Kt		10 Kt		9 Kt		8 Kt	
			gr.	pz x gr.	gr.	pz x gr.	gr.	pz x gr.	gr.	pz x gr.	gr.	pz x gr.	gr.	pz x gr.
CP01	1,71	0,60	0,12	-	0,11	-	0,09	-	0,08	-	-	2,00	-	3,00
CP02	2,57	0,90	0,17	-	0,16	-	0,13	-	0,12	-	0,12	-	0,11	-
CP03	3,42	1,20	0,22	-	0,21	-	0,18	-	0,16	-	0,15	-	0,15	-
CP04	4,85	1,70	0,32	-	0,30	-	0,25	-	0,22	-	0,22	-	0,21	-
CP05	5,70	2,00	0,37	-	0,35	-	0,29	-	0,26	-	0,26	-	0,24	-

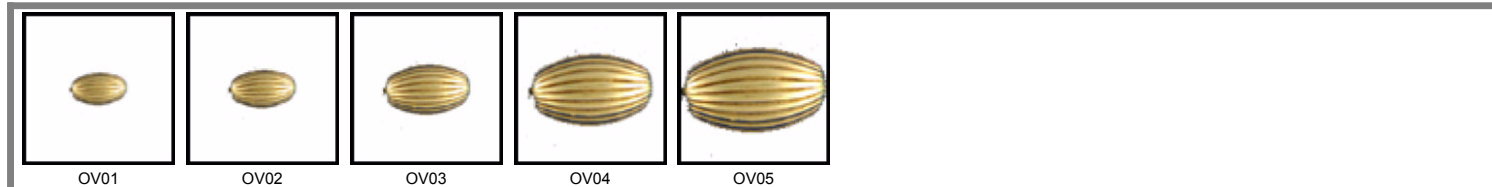
**Ovaline Rigate**

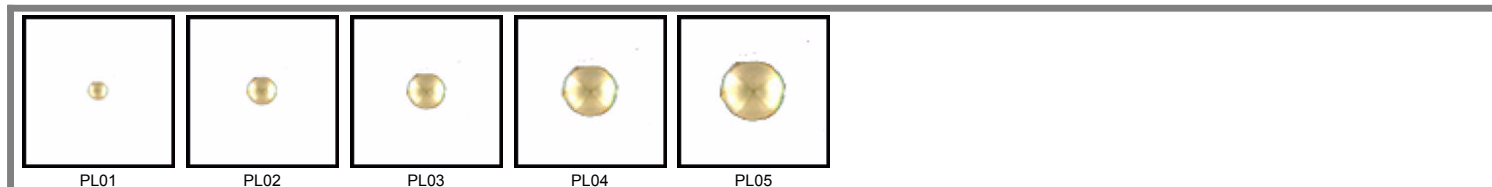

Codice/Code	Misura mm.	Foro Hole mm.	19 Kt		18 Kt		14 Kt		10 Kt		9 Kt		8 Kt	
			gr.	pz x gr.	gr.	pz x gr.	gr.	pz x gr.	gr.	pz x gr.	gr.	pz x gr.	gr.	pz x gr.
OV01	0,24	0,08	0,35	-	0,33	-	0,28	-	0,24	-	0,24	-	0,23	-
OV02	0,36	0,11	0,52	-	0,50	-	0,42	-	0,37	-	0,36	-	0,35	-
OV03	0,48	0,15	0,70	-	0,67	-	0,56	-	0,50	-	0,49	-	0,47	-
OV04	0,68	0,21	0,99	-	0,94	-	0,79	-	0,70	-	0,69	-	0,66	-
OV05	0,80	0,25	1,17	-	1,11	-	0,93	-	0,82	-	0,81	-	0,78	-

**Palline Liscie**

Codice/Code	Misura mm.	Foro Hole mm.	19 Kt		18 Kt		14 Kt		10 Kt		9 Kt		8 Kt	
			gr.	pz x gr.	gr.	pz x gr.	gr.	pz x gr.	gr.	pz x gr.	gr.	pz x gr.	gr.	pz x gr.
PL01	0,07	0,03	-	9,00	-	10,00	-	12,00	-	14,00	-	16,00	-	18,00
PL02	0,10	0,04	0,02	-	0,02	-	0,02	-	0,01	-	0,01	-	0,01	-
PL03	0,13	0,05	0,02	-	0,02	-	0,02	-	0,01	-	0,01	-	0,01	-
PL04	0,19	0,08	0,03	-	0,03	-	0,03	-	0,02	-	0,02	-	0,02	-
PL05	0,22	0,09	0,04	-	0,04	-	0,03	-	0,03	-	0,03	-	0,03	-



	<b>C0010</b> Misura campione: Cm.18,00						
		AU 800.00	AU 750.00	AU 585.00	AU 417.00	AU 375.00	AU 333.00
	Peso g.	5,46	5,20	4,37	3,85	3,80	3,64

	<b>C0011</b> Misura campione: Cm.18,00						
		AU 800.00	AU 750.00	AU 585.00	AU 417.00	AU 375.00	AU 333.00
	Peso g.	5,88	5,60	4,70	4,14	4,09	3,92

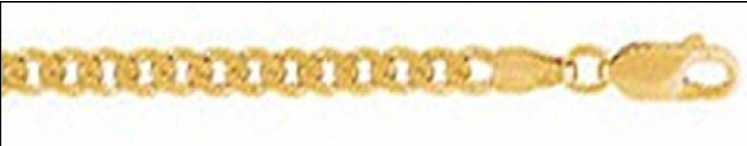
	<b>C0012</b> Misura campione: Cm.18,00						
		AU 800.00	AU 750.00	AU 585.00	AU 417.00	AU 375.00	AU 333.00
	Peso g.	6,30	6,00	5,04	4,44	4,38	4,20

	<b>C0013</b> Misura campione: Cm.18,00						
		AU 800.00	AU 750.00	AU 585.00	AU 417.00	AU 375.00	AU 333.00
	Peso g.	7,04	6,70	5,63	4,96	4,89	4,69

	<b>C0014</b> Misura campione: Cm.18,00						
		AU 800.00	AU 750.00	AU 585.00	AU 417.00	AU 375.00	AU 333.00
	Peso g.	7,56	7,20	6,05	5,33	5,26	5,04

	<b>C0015</b> Misura campione: Cm.18,00						
		AU 800.00	AU 750.00	AU 585.00	AU 417.00	AU 375.00	AU 333.00
	Peso g.	8,30	7,90	6,64	5,85	5,77	5,53

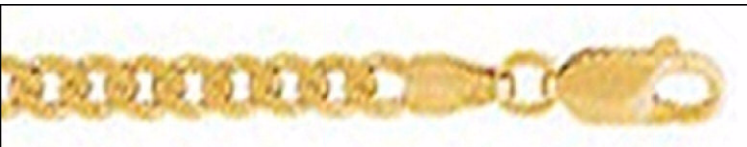
	<b>C0016</b> Misura campione: Cm.18,00						
		AU 800.00	AU 750.00	AU 585.00	AU 417.00	AU 375.00	AU 333.00
	Peso g.	8,72	8,30	6,97	6,14	6,06	5,81

	<b>C0017</b> Misura campione: Cm.18,00						
		AU 800.00	AU 750.00	AU 585.00	AU 417.00	AU 375.00	AU 333.00
	Peso g.	9,35	8,90	7,48	6,59	6,50	6,23

	<b>C0018</b> Misura campione: Cm.18,00						
		AU 800.00	AU 750.00	AU 585.00	AU 417.00	AU 375.00	AU 333.00
	Peso g.	9,98	9,50	7,98	7,03	6,94	6,65



**SK01**  
AU 750 g 8,20

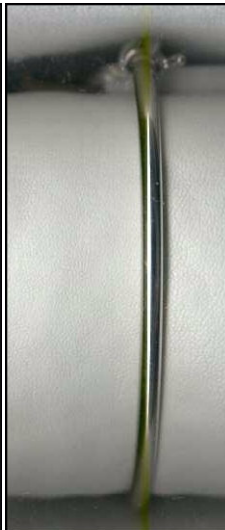
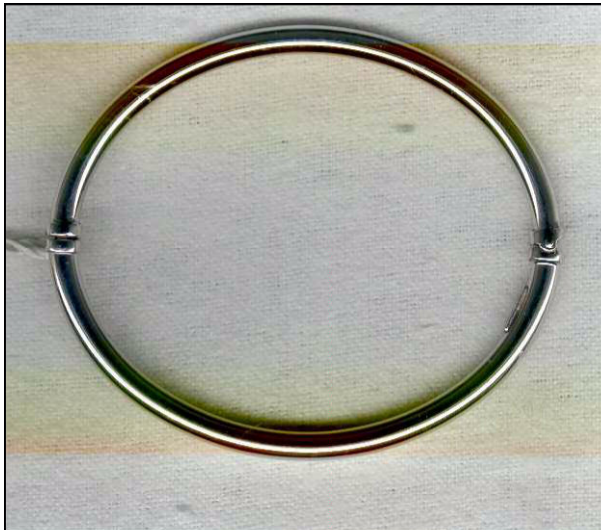

**SK02**  
AU 750 g 8,10



**SK03**  
AU 750 g 8,60



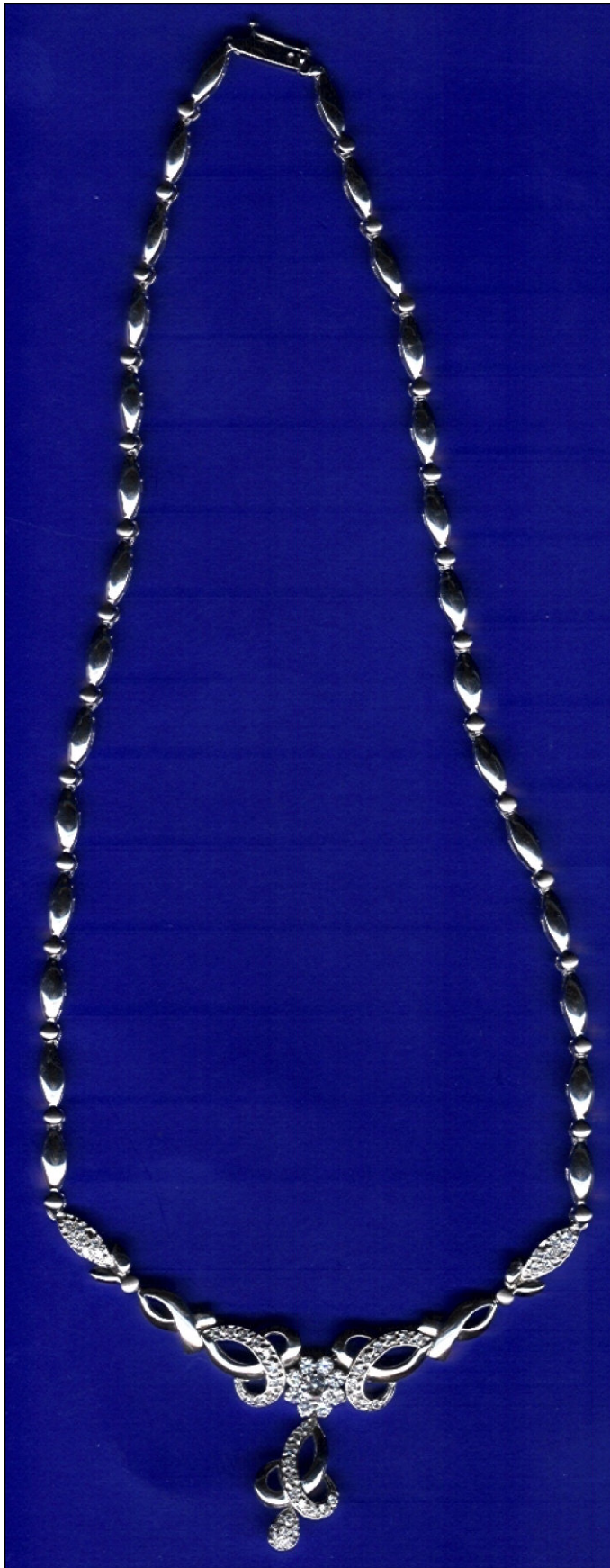

**PCL01**  
Cm.45,00 g 12,90

**AU 750**



**PBR01**  
**AU 750**  
Cm.19,00  
g 7,90



**POR1**  
**AU 750**  
g 3,50

Ordine N. 5/2003 / del 01/02/2003 Spett.:

Mario Rossi S.r.l.  
Via delle Rose, 10

Riferimento #PO121673

52100 AREZZO

AR

Cond.di Pagamento

Banca -

Sconto

Data di Consegna **31/03/2003** Settimana **13****Consegna preferibilmente il martedì**

Articolo	Mt	Titolo	Cl.	Descrizione	Peso	Pezzi bol.	var.	Misura	U.M.	Calo %	Prezzo	Consegna
PNCR01	AU	750		Pendente Croce	1.525,00	250	18	1,00	PZ	780	0,91	31/03/2003
<b>La contromaglia più piccola</b>												
PNCU01	AU	750		Pendente Cuore	1.400,00	250	18	1,00	PZ	780	0,91	31/03/2003
PNOR01	AU	750		Pendente Orecchino	420,00	100	18	1,00	PZ	780	0,91	31/03/2003

**Le palline a misura 0,9****Totale peso g 3345,00 quantità 600**

Riepilogo Bolli

Riepilogo Varianti

Riepilogo per Titoli

18 18 K

Mt	Titolo	Peso	Pezzi
AU	750	3.345,00	600



PNCR01 AU 750 - g.6,1



PNCU01 AU 750 - g.5,6



PNOR01 AU 750 - g.4,2



**C0010 AU 750 G Giallo**

Mis. Campione: CM 18

Quantità: **100 Pezzi da 18 CM**Bollo: **18 K****IMPORTANTE: RISPETTARE I PESI**

Le magline in lega superleggera

Elenco Componenti:

Articolo	Mt	Titolo	Colore	UM	Misura	Qtà Un	Qtà Tot	Peso g
FIN01 Finale Montare con maglina su catena.	AU	750		PZ		2	200	65,000
M1 Maglina Montare con finale su catena.	AU	750		PZ		1	100	10,000
MC0010 Catena metraggio Tagliare a misura.	AU	750		CM	16,5	100	1650	462,000
								<b>537,000</b>

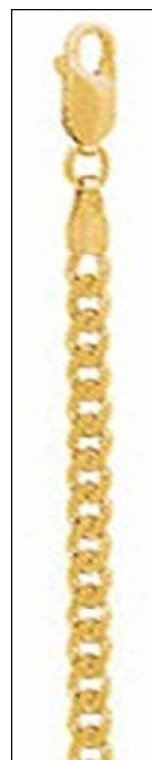

Righe ordini cliente selezionate:  
002003 4R1 - 002003 7R1 -

**Laboratorio (00/5)**

Articolo / Bollo	Colore	Mt	Titolo	Descrizione / Ordine	UM	Misura	Qtà Un	Qta Tot.	Peso Tot
M1 18 K	Giallo	AU	750	Maglina	PZ		1,00	100,00	10,00
M1 Made in Italy	Giallo	AU	750	Maglina	PZ		1,00	250,00	25,00
MC0010	Giallo	AU	750	Catena metraggio	CM	16,50	350,00	5.775,00	1.617,00

**RAFARO s.p.a (00/7)**

Articolo / Bollo	Colore	Mt	Titolo	Descrizione / Ordine	UM	Misura	Qtà Un	Qta Tot.	Peso Tot
FIN01	Giallo	AU	750	Finale	PZ		4,00	700,00	227,50

Esempio di Fabbisogno, ad uso interno, creato a partire da righe di due ordini diversi con bolli diversi

PACKING LIST del 11/04/2003 n.1

Spett. Mario Rossi S.r.l.  
Via delle Rose, 10

Pacco N. 1 Valuta: EUR

52100 AREZZO

52100

Sigilli dal numero 1123795 al Numero 112382

Cod. Int. Articolo	Mt.	Titolo	Cl	Descrizione	Misura	Quantità	Peso	Pr.Manif.	Imp.Manif.	Tare
0,26 C0010	AU	750 G		Catena	30,00	2	10,40	0,36	3,74	
0,26 C0010	AU	750 G		Catena	22,00	14	72,80	0,36	26,21	
0,26 C0013	AU	750 G		Catena	20,00	4	26,80	0,36	9,65	
0,26 C0017	AU	750 G		Catena	22,00	4	35,60	0,36	12,82	
0,26 C0017	AU	750 G		Catena	25,00	9	80,10	0,36	28,84	
0,26 C0017	AU	750 G		Catena	18,00	10	89,00	0,36	32,04	

**Totale Manifattura: EUR 113,30**

## RIEPILOGO TITOLI

Met.	Titolo	C.Calo	Peso	Fino	Calo	Fino + Calo	Imp.Manif.
AU	750,00	780,00	314,70	236,03	9,43	245,46	113,30
			<b>314,70</b>	<b>236,03</b>	<b>9,43</b>	<b>245,46</b>	<b>113,30</b>

DESTINATARIO  <b>ABACAB s.n.c.</b> <b>Via dei Platani, 156/R</b> <b>50100 FIRENZE</b>				DESTINAZIONE  <b>Laboratorio "B"</b> <b>Via delle Orchidee</b> <b>52100 AREZZO</b>				FI				AR			
N.DOCUMENTO <b>19</b>		DATA DOCUMENTO <b>27/02/2003</b>		PESO TOTALE <b>152</b>				ASPETTO ESTERIORE DEI BENI <b>Pacco Carta</b>							
PAGINA <b>1 di 1</b>	Valuta <b>EUR</b>	COD.CLIEN <b>8</b>		COLLI n. <b>1</b>		CAUSALE TRASPORTO <b>Reso C\Laborazione</b>									
ARTICOLO	DESCRIZIONE			MT	TITOLO	COL.	C.CALO	PEZZI	PESO	PREZZO MAN.	RIFERIMENTI				
OREF	Oreficeria varia			AU	585	G	608		1.000,50	0,55	207 /2003				
OREF	Oreficeria varia			AU	750	G	790		1.543,90	1,20	207 /2003				
	Mt.	Titolo	Peso g	Puro g	Mt.	Titolo	Peso g	Puro g							
	AU	585	1.000,50	608,30	AU	750	1.543,90	1.219,68							
Riepilogo documento/i: Vs.Doc. n.207 del 07/02/2003															
TRASPORTO A CURA DEL  <b>Vettore</b>				VETTORI <b>BRINK'S</b> <b>Via G. Ferraris, 50 52100 AREZZO</b>				FIRMA VETTORE							
PORTO				VALORE MERCE <b>3.253,30</b>				FIRMA CONDUCENTE							
DATA ORA INIZIO TRASPORTO <b>11/04/2003 10.32.00</b>								FIRMA DESTINATARIO							



0500200334





Flex Line S.r.l. INFORMATICA  
 Via G.Puccini, 7  
 52100 - S.Leo - Arezzo  
 Tel +39 0575 381081 Fax +39 0575 984288  
 www.flexline.it - EMail info@flexline.it

<b>FATTURA</b>				DESTINATARIO			
N.DOCUMENTO	DEL	PAGINA	COD.CLIENTE	ABACAB s.n.c. Via dei Platani, 156/R 50100 FIRENZE FI			
<b>1</b>	30/04/2003	1 di 1	00/8				
TIPO FATTURA		PARTITA IVA					
C/Lavorazione		0123456789					
CONDIZIONI DI PAGAMENTO							
BANCA D'APPOGGIO				 0500200354			

ARTICOLO	DESCRIZIONE	MT	TITOLO	COL	C.CALO	PEZZI	PESO g	PREZZO	IMPORTO MAN.
Ns.Doc.n.2 del 15/1/2003									
OREF	Oreficeria Varia	AU	333	G	350,00		540,50	0,8000	432,40
OREF	Oreficeria varia	AU	375	G	390,00		127,70	0,7500	95,78
OREF	Oreficeria varia	AU	417	G	430,00		674,40	0,7000	472,08
OREF	Oreficeria varia	AU	585	G	608,00		559,20	0,6500	363,48
OREF	Oreficeria varia	AU	750	G	790,00		544,30	0,6000	326,58
Ns.Doc.n.7 del 30/1/2003									
OREF	Oreficeria varia	AU	585	G	608,00		4.292,80	0,4500	1.931,76
OREF	Oreficeria varia	AU	750	G	780,00		3.794,60	0,3500	1.328,11
Ns.Doc.n.13 del 13/2/2003									
OREF	Oreficeria Varia	AU	333	G	345,00		3.730,60	0,8500	3.171,01
OREF	Oreficeria varia	AU	417	G	430,00		2.495,70	0,6500	1.622,21
OREF	Oreficeria varia	AU	585	G	608,00		1.680,90	0,5000	840,45
Ns.Doc.n.19 del 27/2/2003									
OREF	Oreficeria varia	AU	585	G	608,00		1.000,50	0,5500	550,28
OREF	Oreficeria varia	AU	750	G	790,00		1.543,90	1,2000	1.852,68

**Riepilogo Documento/i:**

Vs.Doc.108del 08/01/2003

Vs.Doc.113del 13/01/2003

Vs.Doc.207del 07/02/2003

(\*) Documenti non ancora fatturati

**Contributo CONAI assolto ove dovuto**

TOTALE MANIFATTURA		TOTALE METALLO		SCONTO		MT	RICEVUTO	CONSEGNATO	RIMANENZA	IMPONIBILE	%	IMPORTO
12.986,82						AU	19979,00	12078,95	7900,05	13.066,42	20	2.613,28
SPESE VARIE		SPESE SPEDIZIONE		INCASSO	BOLLI							
				79,60								
MT	Titolo	C.Calo	Peso g	Fino g	Calo g	Puro g	Quotazione	Imp.Metallo	TOTALE IMPONIBILE		TOTALE IMPORTO IVA	
AU	333	345,00	3.730,60	1.242,29	44,77	1.287,06			13.066,42		2.613,28	
AU	333	350,00	540,50	179,99	9,19	189,18			TOTALE FATTURA		15.679,70	
AU	375	390,00	127,70	47,89	1,91	49,80			TOTALE ANTICIPO			
AU	417	430,00	3.170,10	1.321,93	41,21	1.363,14			TOTALE NETTO		15.679,70	
AU	585	608,00	7.533,40	4.407,04	173,27	4.580,31						
AU	750	780,00	3.794,60	2.845,95	113,84	2.959,79						
AU	750	790,00	2.088,20	1.566,15	83,53	1.649,68						

Elab.analitica = Si Saldo Prog. = Saldo progressivo per documento Ordinamento = Codice Azienda Tipo Movimenti = Aperti Tipo Doc. = Vs Documento; Ns.Documento; Nota Interna; Fattura interattiva; Stato Doc. = Fatturati e da Fatturare Aziende = [00]8

**ABACAB s.n.c. - 00/8**

CAUSALETR MG.ARTICOLO MT. TIT.CL CALO% QTA PESO FINO+CALO PR.MANIF. QUOTAZ. IMP.MANIFATTURA IMP.METALLO

**Vs.Doc. 108 del 08/01/2003 - Valuta: EUR Cambio 1**

C05	LC MG PURO	AU 1000		4.990,00	4.990,00g		
		<b>Totale Documento</b>	LC	<b>AU</b>	<b>4.990,00</b>		
		<b>Saldo Progr.Doc.</b>	LC	<b>AU</b>	<b>4.990,00</b>		

**Vs.Doc. 113 del 13/01/2003 - Valuta: EUR Cambio 1**

C05	LC MG PURO	AU 1000		4.999,00	4.999,00g		
		<b>Totale Documento</b>	LC	<b>AU</b>	<b>4.999,00</b>		
		<b>Saldo Progr.Doc.</b>	LC	<b>AU</b>	<b>9.989,00</b>		

**Ns.Doc. 2 del 15/01/2003 - Valuta: EUR Cambio 1**

S05	LC MG OREF	AU 750G 790,00		544,30	430,00g	0,60	326,58
S05	LC MG OREF	AU 585G 608,00		559,20	339,99g	0,65	363,48
S05	LC MG OREF	AU 417G 430,00		674,40	289,99g	0,70	472,08
S05	LC MG OREF	AU 333G 350,00		540,50	189,18g	0,80	432,40
S05	LC MG OREF	AU 375G 390,00		127,70	49,80g	0,75	95,78
		<b>Totale Documento</b>	LC	<b>AU</b>	<b>-1.298,96</b>		
		<b>Saldo Progr.Doc.</b>	LC	<b>AU</b>	<b>8.690,04</b>		

**Ns.Doc. 7 del 30/01/2003 - Valuta: EUR Cambio 1**

S05	LC MG OREF	AU 750G 780,00		3.794,60	2.959,79g	0,35	1.328,11
S05	LC MG OREF	AU 585G 608,00		4.292,80	2.610,02g	0,45	1.931,76
		<b>Totale Documento</b>	LC	<b>AU</b>	<b>-5.569,81</b>		
		<b>Saldo Progr.Doc.</b>	LC	<b>AU</b>	<b>3.120,23</b>		

**Vs.Doc. 207 del 07/02/2003 - Valuta: EUR Cambio 1**

C05	LC MG PURO	AU 1000		9.990,00	9.990,00g		
		<b>Totale Documento</b>	LC	<b>AU</b>	<b>9.990,00</b>		
		<b>Saldo Progr.Doc.</b>	LC	<b>AU</b>	<b>13.110,23</b>		

**Ns.Doc. 13 del 13/02/2003 - Valuta: EUR Cambio 1**

S05	LC MG OREF	AU 333G 345,00		3.730,60	1.287,06g	0,85	3.171,01
S05	LC MG OREF	AU 417G 430,00		2.495,70	1.073,15g	0,65	1.622,21
S05	LC MG OREF	AU 585G 608,00		1.680,90	1.021,99g	0,50	840,45
		<b>Totale Documento</b>	LC	<b>AU</b>	<b>-3.382,20</b>		
		<b>Saldo Progr.Doc.</b>	LC	<b>AU</b>	<b>9.728,03</b>		

**Ns.Doc. 19 del 27/02/2003 - Valuta: EUR Cambio 1**

S05	LC MG OREF	AU 750G 790,00		1.543,90	1.219,68g	1,20	1.852,68
S05	LC MG OREF	AU 585G 608,00		1.000,50	608,30g	0,55	550,28
		<b>Totale Documento</b>	LC	<b>AU</b>	<b>-1.827,98</b>		
		<b>Saldo Progr.Doc.</b>	LC	<b>AU</b>	<b>7.900,05</b>		

<b>Totale Saldi</b>		LC	<b>AU</b>	<b>7.900,05</b>			
---------------------	--	----	-----------	-----------------	--	--	--

Livello Saldo = Fino Saldi Raggr. = No Ordina Rag.Soc. = No Pesata Contabile = No

Azienda - Ragione Sociale	Tr	Mn	Importo	Anticipi Mt	Fino
4 Affinazione Metalli s.n.c.	FO	EUR	464.140,27		
6 Oro & Argento s.r.l.	LF			AU	-3.099,94
	VF			AU	555,73
	LF	EUR	4.038,72		
	VF	EUR	1.091,42		
8 ABACAB s.n.c.	LC			AU	7.900,05
11 MA.RO.MA. s.p.a.	LC			AU	1.762,93
12 AGLO Preziosi	LC			AU	3.648,02
33 M.P.S.	PU			AU	19.998,00
34 B.P.E.L.	PU			AU	9.995,00
<b>Riepiloghi</b>			Importo	Anticipi	Fino
Credito	EUR			Legato	Pezzi
	AU				
					<b>-3099,94</b>
Debito	EUR		<b>469.270,41</b>		
	AU				
					<b>43859,73</b>

# Flex Line S.r.l.

# Stampa movimenti per Titolo

Elab.analitica = No Ordinamento = Data Documento Tipo Movimenti = Aperti Tipo Doc. = Vs Documento; Ns.Documento; Nota Interna; Fattura interattiva; Stato Doc. = Fatturati e da Fatturare Raggruppa  
mento = MAG

## Riepilogo

CARICO								SCARICO								
Met	Titolo	Peso	Fino	Calo	Fino + Calo	Manifattura	Metallo	Pezzi	Peso	Fino	Calo	Fino + Calo	Manifattura	Metallo	Pezzi	
AU	333,00	1.189,20	396,00	8,33	404,33	475,68			6.976,20	2.323,07	99,96	2.423,03	5.873,05	9.948,69		
AU	375,00	2.893,50	1.085,06	28,94	1.114,00	1.157,40			7.561,50	2.835,58	99,83	2.935,41	7.053,83	24.388,44		
AU	417,00	2.400,80	1.001,13	19,21	1.020,34	960,32			21.509,00	8.969,25	294,50	9.263,75	15.696,55	55.431,75		
AU	585,00	2.399,40	1.403,65	32,91	1.436,56	1.062,56			48.151,10	28.168,41	1.084,62	29.253,03	28.582,03	94.637,29		
AU	750,00	1.620,30	1.215,23	35,48	1.250,71	768,60			45.354,60	34.015,99	1.524,56	35.540,55	29.780,45	293.268,14		
AU	1000,00	119.992,22	119.992,22		119.992,22		464.140,27		8.055,00	8.055,00		8.055,00				
<b>Totale AU</b>		<b>130.495,42</b>	<b>125.093,29</b>	<b>124,87</b>	<b>125.218,16</b>	<b>4.424,56</b>	<b>464.140,27</b>		<b>137.607,40</b>	<b>84.367,30</b>	<b>3.103,47</b>	<b>87.470,77</b>	<b>86.985,91</b>	<b>477.674,31</b>		
<b>TOTALE CARICO</b>						<b>4.424,56</b>	<b>464.140,27</b>	<b>TOTALE SCARICO</b>							<b>86.985,91</b>	<b>477.674,31</b>
>>>>>>>>>							<b>468.564,83</b>	>>>>>>>>>								<b>564.660,22</b>

SALDO								
Met	Titolo	Peso	Fino	Calo	Fino + Calo	Manifattura	Metallo	Pezzi
AU	333,00	-5.787,00	-1.927,07	-91,63	-2.018,70	-5.397,37	-9.948,69	
AU	375,00	-4.668,00	-1.750,52	-70,89	-1.821,41	-5.896,43	-24.388,44	
AU	417,00	-19.108,20	-7.968,12	-275,29	-8.243,41	-14.736,23	-55.431,75	
AU	585,00	-45.751,70	-26.764,76	-1.051,71	-27.816,47	-27.519,47	-94.637,29	
AU	750,00	-43.734,30	-32.800,76	-1.489,08	-34.289,84	-29.011,85	-293.268,14	
AU	1000,00	111.937,22	111.937,22		111.937,22		464.140,27	
<b>Totale AU</b>		<b>-7.111,98</b>	<b>40.725,99</b>	<b>-2.978,60</b>	<b>37.747,39</b>	<b>-82.561,35</b>	<b>-13.534,04</b>	
<b>TOTALE SALDO</b>						<b>-82.561,35</b>	<b>-13.534,04</b>	
>>>>>>>>>							<b>-96.095,39</b>	



# Flex Line S.r.l.

# Bilancino di Verifica

Elab.analitica = No Ordinamento = Data Documento Tipo Movimenti = Aperti Tipo Doc. = Vs Documento; Ns.Documento; Nota Interna; Fattura interattiva; Stato Doc. = Fatturati e da Fattare Raggruppamento = MAG

### Riepilogo Causali

Met. Causale	Fino	Calo	Puro	Manifattura	Metallo	Quantità
AU ACQ Acquisto Merce	44.530,22		44.530,22		464.140,27	
C03 Merce in C/Lav. da Fornitore	4.830,19	124,87	4.955,06	4.038,72		
C05 C\Lavorazione da cliente	45.469,00		45.469,00			
C22 C\Riparazione da Cliente	270,88		270,88	385,84		
C30 Carico Prestito d'Uso	29.993,00		29.993,00			
<b>Totale Carico</b>	<b>125.093,29</b>	<b>124,87</b>	<b>125.218,16</b>	<b>4.424,56</b>	<b>464.140,27</b>	
S03 Metallo in c/lavorazione a Fornitore	8.055,00		8.055,00			
S05 Reso C\Lavorazione a Cliente	30.959,59	1.198,41	32.158,00	33.104,53		
S07 C\Visione a Cliente	1.006,95		1.006,95			
S22 Restituzione merce riparata a Client	162,75		162,75			
VEN Vendita Merce	44.183,01	1.905,06	46.088,07	53.881,38	477.674,31	
<b>Totale Scarico</b>	<b>84.367,30</b>	<b>3.103,47</b>	<b>87.470,77</b>	<b>86.985,91</b>	<b>477.674,31</b>	
<b>Saldo AU</b>	<b>40.725,99</b>	<b>-2.978,60</b>	<b>37.747,39</b>	<b>-82.561,35</b>	<b>-13.534,04</b>	
			<b>TOTALE GENERALE</b>	<b>-82.561,35</b>	<b>-13.534,04</b>	
				>>>>>>>>>>>>>>>>>>>>>>	<b>-96.095,39</b>	

**Metallo: AU Oro**

Acquisti (ACQ)	
FINO	MANIFATTURA
44.530,22	
CALO	METALLO
	464.140,27
FINO + CALO	PESO
<b>44.530,22</b>	<b>44.530,22</b>

**Metallo: AU Oro**

Proprietà (PRO)	
FINO	MANIFATTURA
347,21	-53.881,38
CALO	METALLO
-1.905,06	-13.534,04
FINO + CALO	PESO
<b>-1.557,85</b>	<b>-27.712,68</b>

**C\Lavorazione Clienti (CLC)**

FINO	MANIFATTURA
14.617,54	-32.718,69
CALO	METALLO
FINO + CALO	PESO
<b>14.617,54</b>	<b>-10.058,50</b>

**Prestito d'uso (PRU)**

FINO	MANIFATTURA
29.993,00	
CALO	METALLO
FINO + CALO	PESO
<b>29.993,00</b>	<b>29.993,00</b>

**C\Lavorazione Fornitori (CLF)**

FINO	MANIFATTURA
-3.224,81	4.038,72
CALO	METALLO
124,87	
FINO + CALO	PESO
<b>-3.099,94</b>	<b>2.041,80</b>

**Vendite (VEN)**

FINO	MANIFATTURA
-44.183,01	-53.881,38
CALO	METALLO
-1.905,06	-477.674,31
FINO + CALO	PESO
<b>-46.088,07</b>	<b>-72.242,90</b>

**C\Visione Clienti (CVC)**

FINO	MANIFATTURA
-1.006,95	
CALO	METALLO
FINO + CALO	PESO
<b>-1.006,95</b>	<b>-1.375,60</b>

**Differenze Acquisti vendite (DAV)**

FINO	MANIFATTURA
347,21	-53.881,38
CALO	METALLO
-1.905,06	-13.534,04
FINO + CALO	PESO
<b>-1.557,85</b>	<b>-27.712,68</b>

**Magazzino (MAG)**

FINO	MANIFATTURA
40.725,99	-82.561,35
CALO	METALLO
-2.978,60	-13.534,04
FINO + CALO	PESO
<b>37.747,39</b>	<b>-7.111,98</b>

# Piano dei Conti

Codice	Descrizione	Livello	Posizione Stampa
+ ATTIVITA	ATTIVITA'	4	100
--- ATTCIR	ATTIVO CIRCOLANTE	3	0
--- RIMAN	RIMANENZE	2	0
--- RIME	RIMANENZE MERCI	1	400
--- RIMMP	Rimanenze Prodotti Finiti	0	0
--- CREOL	CREDITI OLTRE ESER. SUCC.	2	0
--- ALCRE	CREDITI ESERC.SUCC.VO	1	650
--- CREDIV	Crediti diversi a m/l termine	0	0
--- CREESS	CREDITI ENTRO ESER. SUCC.	2	0
--- CLIIT	CLIENTI ITALIA	1	550
--- C00/13	TPP S.P.A.	0	0
--- C00/14	ARTE ANTICA JEWELS S.R.L.	0	0
--- C00/15	GOLD PLATINUM S.P.A.	0	0
--- C00/16	PRIMA NELL'ORO S.R.L.	0	0
--- ALTRICRE	ALTRI CREDITI	1	570
--- EFSBF	Effetti al SBF	0	0
--- IVAACQ	Iva c/acquisti	0	0
--- EFFATT	Effetti Attivi	0	0
--- ANTIFO	Anticipi a Fornitori	0	0
--- ERARIO	Erario c/imposte a rimborso	0	0
--- CLIEST	CLIENTI ESTERI	1	600
--- C00/17	MEDAILLES D'OR S.P.A.	0	0
--- C00/18	MADE IN JAPAN S.P.A.	0	0
--- C00/19	TUNISIENNE AFRICAINE DE BIJOUX	0	0
--- DISPON	DISPONIBILITA' LIQUIDE	2	0
--- CASSA	DENARO E VALORI IN CASSA	1	490
--- CASSAC	Cassa Contanti	0	0
--- ASSEGNI	Cassa Assegni	0	0
--- DEPOSITI	DEPOSITI BANCARI E POSTALI	1	500
--- MPS	Monte dei Paschi di Siena	0	0
--- BPEL	Banca Popolare Etruria	0	0
--- POSTA	C/C Postale	0	0
--- RATRIS	RATEI E RISCONTI	3	0
--- RARISATT	RATEI E RISCONTI ATTIVI	2	0
--- RATEIATT	RATEI ATTIVI	1	700
--- INATLIQ	Interessi Attivi da Liquidare	0	0
--- RISCATT	RISCONTI ATTIVI	1	750
--- COSANT	Costi Anticipati	0	0
--- IMMO	IMMOBILIZZAZIONI	3	1000
--- IMMIMMA	IMMOBILIZZAZIONI IMMATERIALI	2	0
--- COIMPIA	COSTI IMPIANTO ED AMPLIAMENTO	1	100
--- SPECO	Spese di Costituzione	0	0
--- FSPECO	Fondo Amm. Spese Costituzione	0	0
--- IMMOMA	IMMOBILIZZAZIONI MATERIALI	2	1000
--- TEFA	TERRENI E FABBRICATI	1	200
--- FABBR	Fabbricati Industriali	0	0
--- FFABBR	Fondo Amm. Fabbricati Industr.	0	0
--- ATTREZ	ATTREZZATURE INDUSTR. E COMM.	1	350
--- ATTVM	Attrezzatura Varia e Minuta	0	0

Ragione Sociale	Partita	Data Doc.	N. Doc.	N. Prot.	Cond. Pagam.	Dare	Avere	Tot. Doc. Valuta	Cambio	Tot. Valuta
<b>28/02/2003</b>										
ARTE ANTICA JEWELS S.R.L.	2003/1	04/01/2003	1	0	R1	Ricevuta Bancaria 30 FM	6.780,00	6.780,00 EUR		
ARTE ANTICA JEWELS S.R.L.	2003/2	05/01/2003	2	0	R1	Ricevuta Bancaria 30 FM	900,00	900,00 EUR		
ARTE ANTICA JEWELS S.R.L.	2003/3	06/01/2003	3	0	R1	Ricevuta Bancaria 30 FM	1.900,00	1.900,00 EUR		
ARTE ANTICA JEWELS S.R.L.	2003/6	20/01/2003	6	0	R1	Ricevuta Bancaria 30 FM	800,00	800,00 EUR		
MEDAILLES D'OR S.P.A.	2003/9	31/01/2003	9	0	R2	Ricevuta Bancaria 30 60 FM	270,30	540,60 EUR		
						<b>Totale:</b>	<b>10.650,30</b>			
<b>14/03/2003</b>										
TPP S.P.A.	2003/12	14/03/2003	12	0	RD	Rimessa Diretta DF	210,50	210,50 EUR		
						<b>Totale:</b>	<b>210,50</b>			
<b>18/03/2003</b>										
GOLD PLATINUM S.P.A.	2003/2N	18/03/2003	2 N	0	RD	Rimessa Diretta DF	200,00	200,00 EUR		
						<b>Totale:</b>	<b>200,00</b>			
<b>31/03/2003</b>										
GOLD PLATINUM S.P.A.	2003/4	10/01/2003	4	0	R2	Ricevuta Bancaria 30 60 FM	4.500,00	9.000,00 EUR		
MEDAILLES D'OR S.P.A.	2003/9	31/01/2003	9	0	R2	Ricevuta Bancaria 30 60 FM	270,30	540,60 EUR		
TUNISIENNE AFRICAINE DE B	2003/10	04/02/2003	10	0	R1	Ricevuta Bancaria 30 FM	796,32	796,32 EUR		
						<b>Totale:</b>	<b>5.566,62</b>			
<b>30/04/2003</b>										
GOLD PLATINUM S.P.A.	2003/14	14/03/2003	14	0	R3	Ricevuta Bancaria 30 60 90 FM	230,00	690,00 EUR		
MADE IN JAPAN S.P.A.	2003/13	14/03/2003	13	0	R3	Ricevuta Bancaria 30 60 90 FM	1.166,67	3.500,00 EUR		
PRIMA NELL'ORO S.R.L.	2003/11	14/03/2003	11	0	R3	Ricevuta Bancaria 30 60 90 FM	288,77	866,30 EUR		
						<b>Totale:</b>	<b>1.685,44</b>			
<b>31/05/2003</b>										
GOLD PLATINUM S.P.A.	2003/14	14/03/2003	14	0	R3	Ricevuta Bancaria 30 60 90 FM	230,00	690,00 EUR		
MADE IN JAPAN S.P.A.	2003/13	14/03/2003	13	0	R3	Ricevuta Bancaria 30 60 90 FM	1.166,67	3.500,00 EUR		
PRIMA NELL'ORO S.R.L.	2003/11	14/03/2003	11	0	R3	Ricevuta Bancaria 30 60 90 FM	288,77	866,30 EUR		
						<b>Totale:</b>	<b>1.685,44</b>			
<b>30/06/2003</b>										
GOLD PLATINUM S.P.A.	2003/14	14/03/2003	14	0	R3	Ricevuta Bancaria 30 60 90 FM	230,00	690,00 EUR		
MADE IN JAPAN S.P.A.	2003/13	14/03/2003	13	0	R3	Ricevuta Bancaria 30 60 90 FM	1.166,66	3.500,00 EUR		
PRIMA NELL'ORO S.R.L.	2003/11	14/03/2003	11	0	R3	Ricevuta Bancaria 30 60 90 FM	288,76	866,30 EUR		
						<b>Totale:</b>	<b>1.685,42</b>			



## Stato Patrimoniale

### ATTIVITA'

<b>ATTREZZATURE INDUSTR. E COMM.</b>	
Stampi e Trance	780,00
<b>DENARO E VALORI IN CASSA</b>	
Cassa Contanti	2.756,10
<b>DEPOSITI BANCARI E POSTALI</b>	
Banca Popolare Etruria	9.497,95
Monte dei Paschi di Siena	1.518,74
<b>CLIENTI ITALIA</b>	
Diversi	26.220,00
<b>ALTRI CREDITI</b>	
Effetti Attivi	900,00
Iva c/acquisti	1.405,28
<b>IMPIANTI E MACCHINARI</b>	
Impianti	12.500,00
<b>Totale Attivita'</b>	<b>55.578,07</b>

### PASSIVITA'

<b>FORNITORI ITALIA</b>	
Diversi	4.905,66
<b>FONDI RISCHI</b>	
Altri Fondi	286,00
<b>DEBITI VS. ISTITUTI DI CREDITO</b>	
Mutui Passivi	15.000,00
<b>ALTRI DEBITI</b>	
Iva c/vendite	3.666,67
<b>IMPIANTI E MACCHINARI</b>	
Fondo Amm. Impianti	2.300,00
<b>CAPITALE SOCIALE</b>	
Capitale Netto	20.000,00
<b>Totale Passivita'</b>	<b>46.158,33</b>
<b>Differenza in corso</b>	<b>9.419,74</b>
<b>Totale a pareggio</b>	<b>55.578,07</b>

## Conto Economico

### COSTI

<b>INTERESSI E COMMISSIONI PASSIVE</b>	
Commissioni Passive	25,50
Interessi Passivi	89,36
<b>ONERI DIVERSI</b>	
Imposta di Bollo	3,90
Irpeg c/rit. su int. att. c/c	0,91
<b>COSTI PER GODIM. BENI DI TERZI</b>	
Fitti Passivi	1.500,00
<b>MERCI C/ACQUISTI</b>	
Materie C/Acquisti	1.050,00
<b>SERVIZI C/ACQUISTI</b>	
Servizi di Terzi	823,05
Servizi di Vigilanza	333,33
Spese Telefoniche	3.007,55
Spese Varie	30,00
Spese di Trasporto	533,33
Stampati e Modulistica	195,00
Viaggi e Trasferte	1.325,00
<b>Totale Costi</b>	<b>8.916,93</b>
<b>Differenza in corso</b>	<b>9.419,74</b>
<b>Totale a pareggio</b>	<b>18.336,67</b>

### RICAVI

<b>ALTRI RICAVI E PROVENTI</b>	
Interessi Attivi Bancari	3,34
<b>MERCI C/VENDITE</b>	
Materiali c/vendite	8.183,33
Materie prime c/vendite	10.150,00
<b>Totale Ricavi</b>	<b>18.336,67</b>

Venduto per Data – Manifattura e Metallo

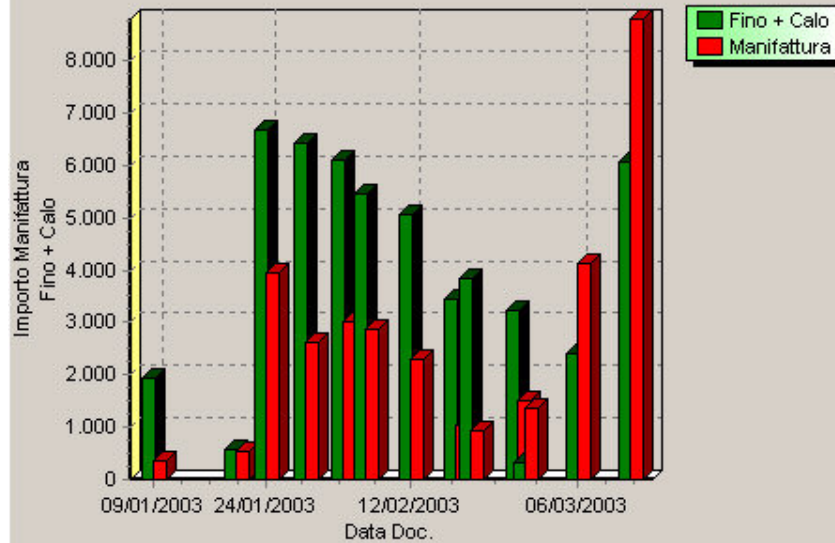

Venduto per Data – Manifattura e Metallo

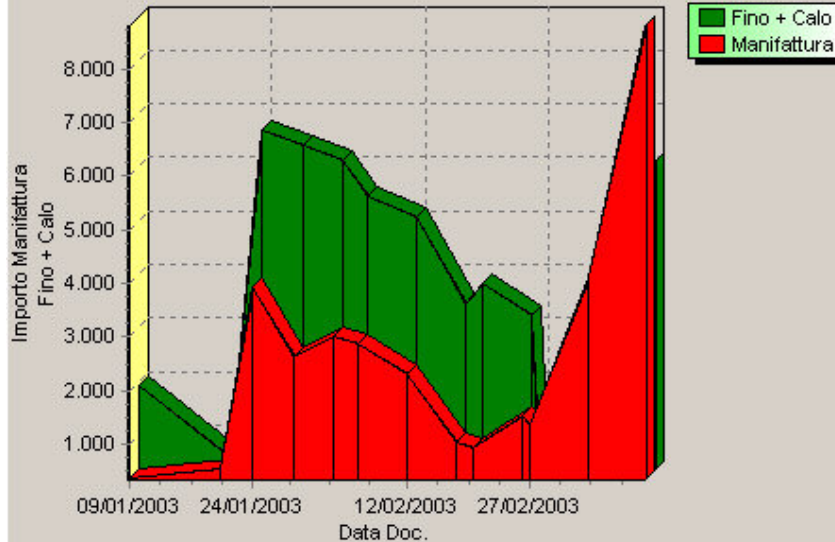

Manifattura per Nominativo

